Bilder von Katja Richter, Kunsttherapeutin.

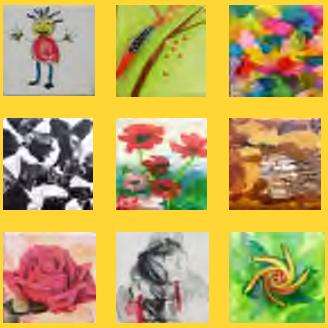

3. Biberacher Tage für seelische Gesundheit

Seelische Gesundheit und älter werden

Do 10.10.2013	Gemeindehaus St. Martin
19:00 Uhr	„Musik verleiht der Seele Flügel —genießen will gelernt sein“
	mit Andrea Sülzle „Netzwerk Burnout und Depression“
	und Ana Bienek „ZiL e.V.“
Sa 12.10.2013	Familienbildungsstätte, Workshop
14:00 Uhr	siehe Programm FBS
So 13.10.2013	Traumpalast Biberach, Infostände und
16:30 Uhr	Film: „Und wenn wir alle zusammen ziehen“
	Eintritt: 5 Euro
Mo 14.10.2013	Gemeindehaus St. Martin
19:00 Uhr	Beiträge zum Thema „Seelische Gesundheit und älter werden“

Thomas Münsch, Caritas Biberach	„Der Mehrwert des Guten“
Alfons Forster, Betriebsseelsorger Ulm	"Älter, erfahren, angeschlagen bietet ..."
Heidi Drews, TG Biberach	„In Bewegung bleiben…“
Katja Richter, Kunsttherapeutin	„Impulse zum Glück…“
Dr. Rudi Metzger , ZfP Bad Schussenried	„Wie kann ich seelisch gesund bleiben?“
Infostände	
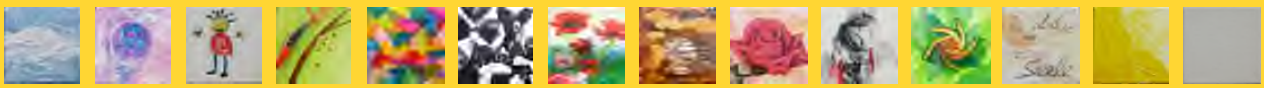
Veranstalter: Gemeindepsychiatrisches Zentrum (Caritas und Diakonie), AGUS, Zurück ins Leben (ZIL), Freundeskreis Schussenried, Zentrum für Psychiatrie, Lokale Agenda 21, Traumpalast, Familienbildungsstätte